DETAIL
SITUACE STAVBY

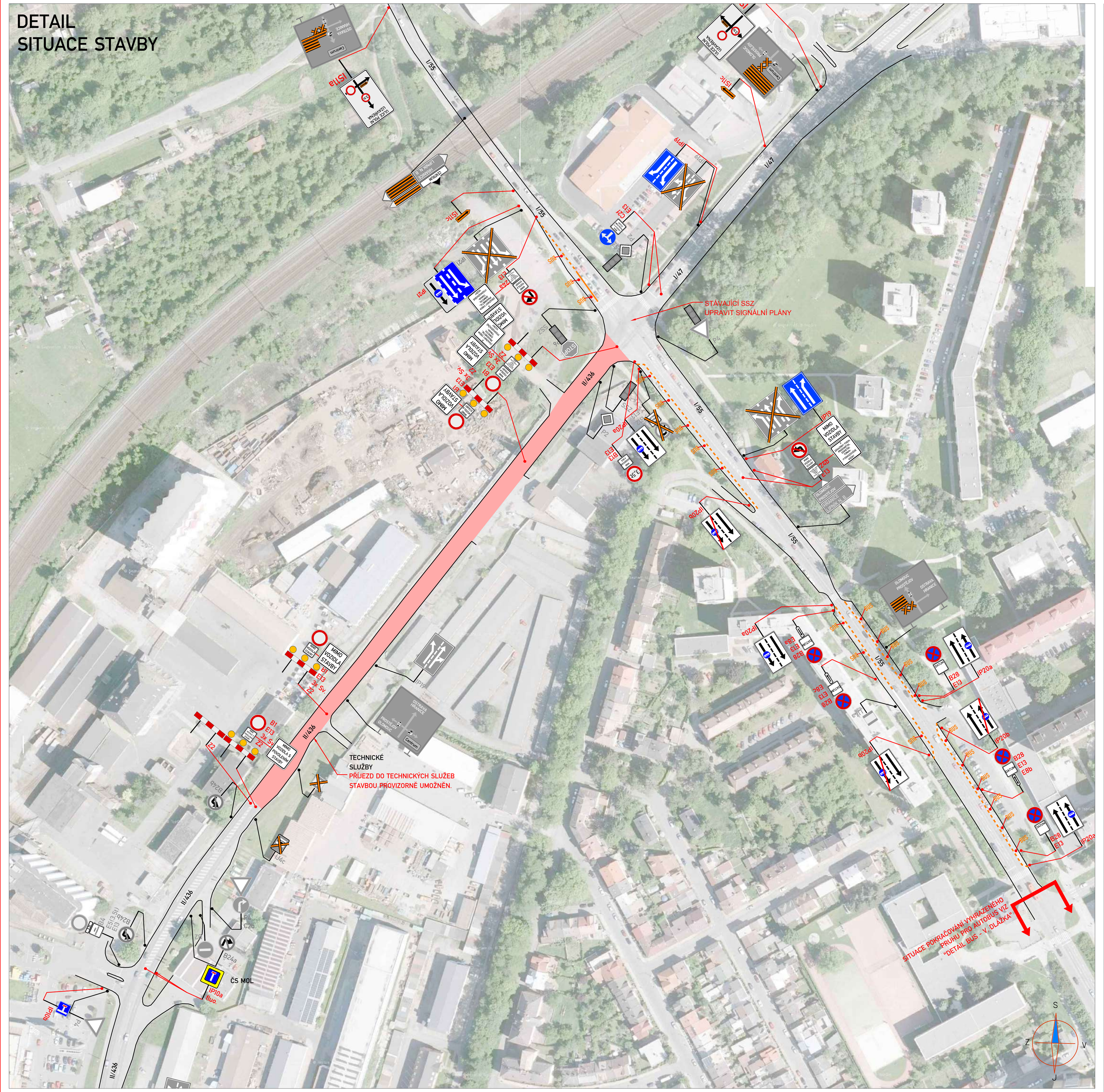

DETAIL
DETAIL BUS - V. DLÁŽKA

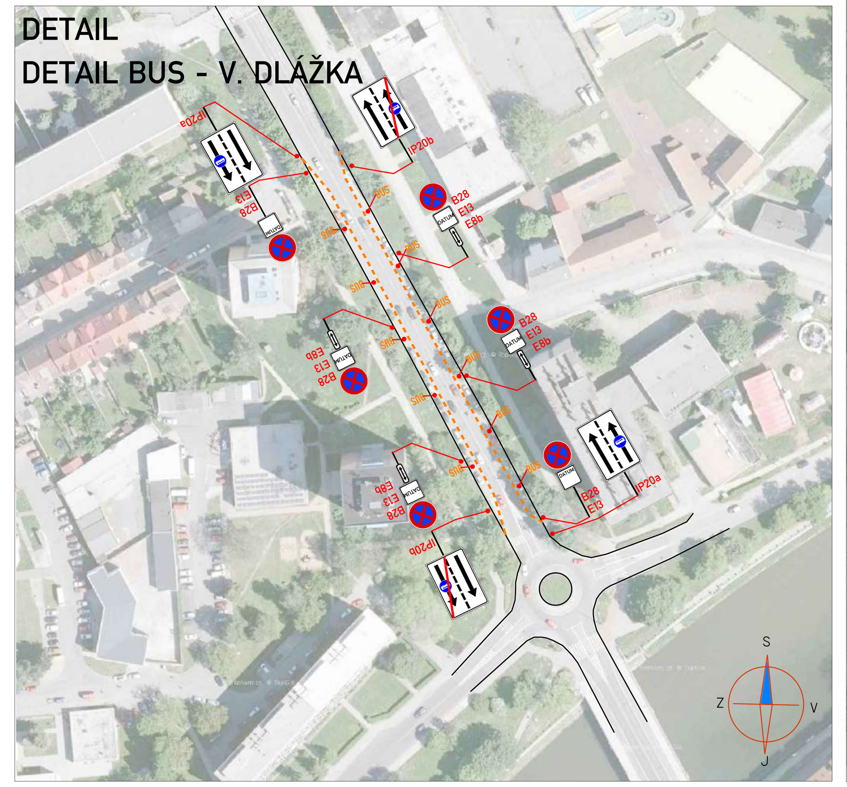

DETAIL
KŘIŽOVATKA GEN. ŠTEFÁNÍKA

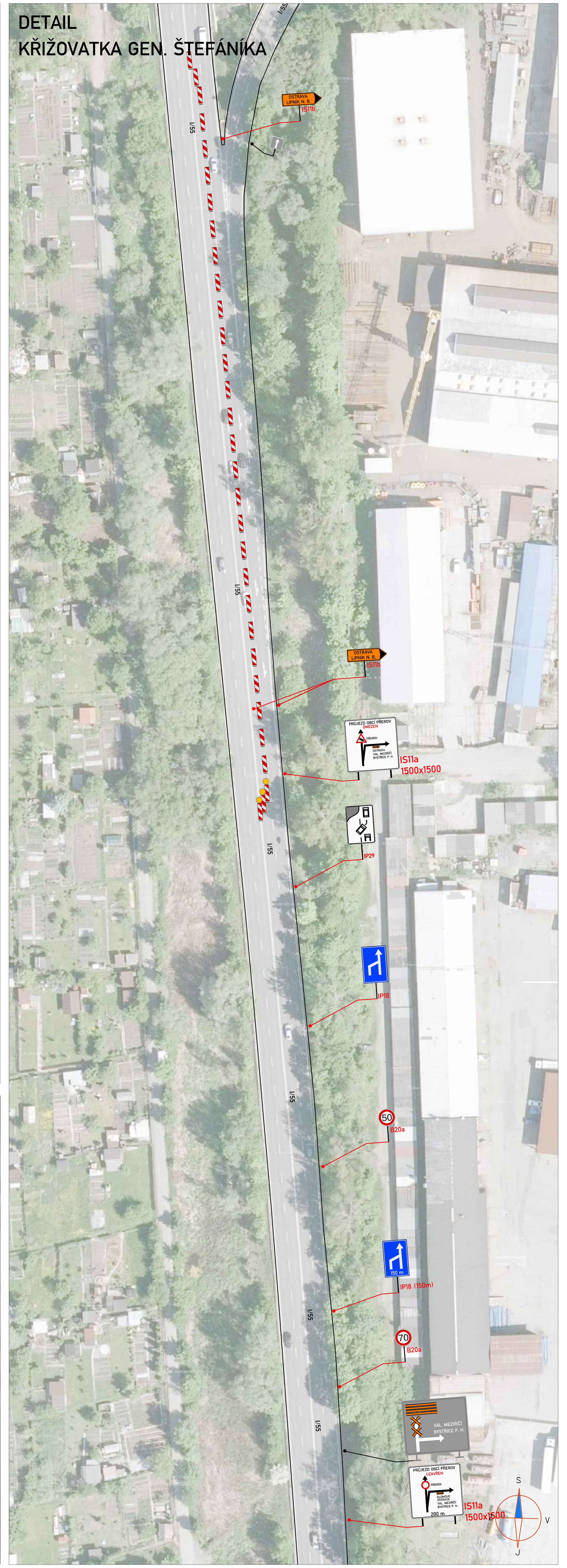

DETAIL
PŘEROV MĚSTO

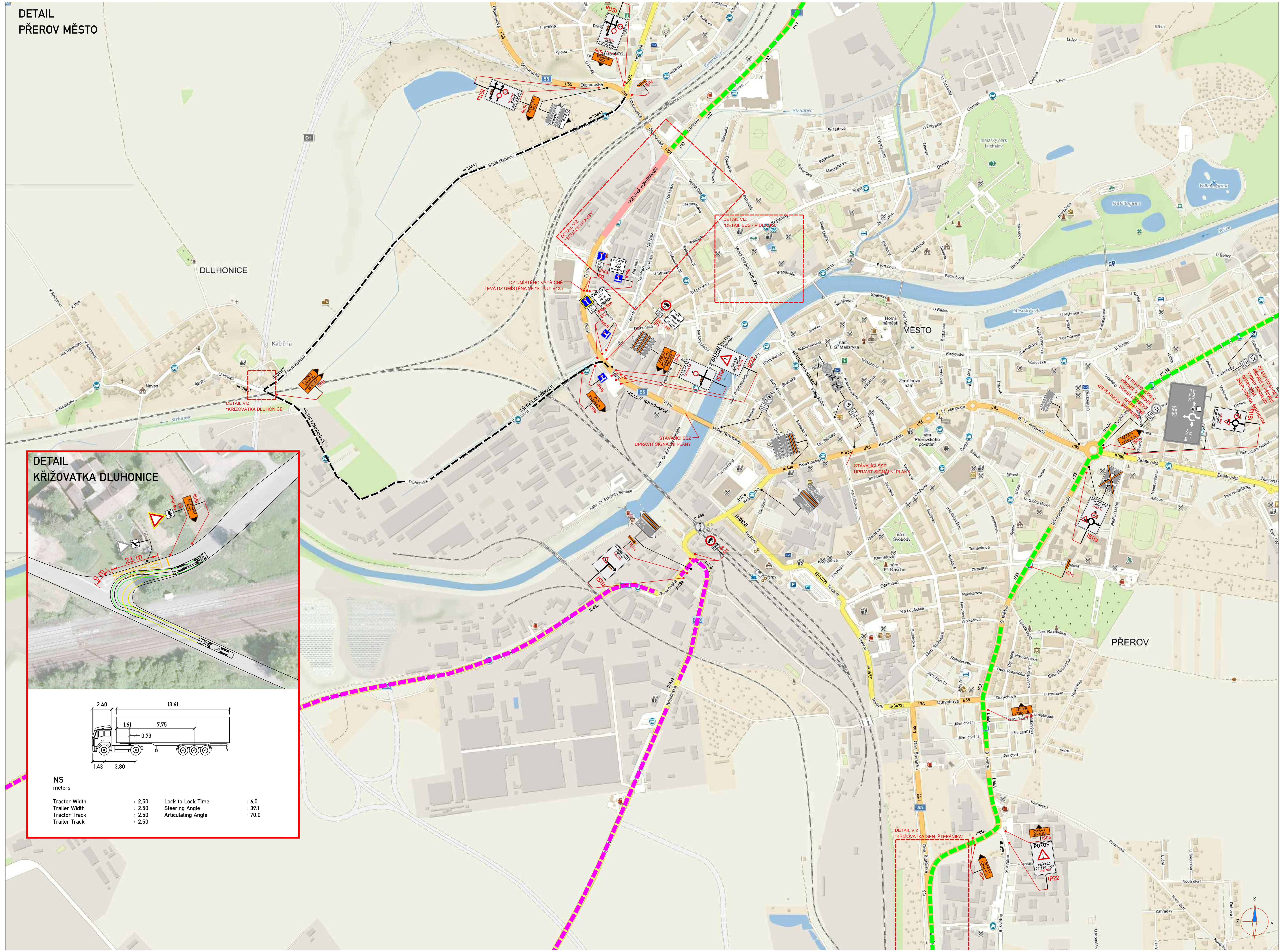

LEGENDA:

A15	PŘECHODNÉ DOPRAVNÍ ZNAČENÍ OSAZENO PO CELOU DOBU ETAPY		UZAVŘENÝ ÚSEK
IP4	STÁVAJÍCÍ DOPRAVNÍ ZNAČENÍ		LOKÁLNÍ OBJÍZDNÁ TRASA
IP4	STÁVAJÍCÍ DOPRAVNÍ ZNAČENÍ DOČASNĚ ZRUŠENÉ		OBJÍZDNÁ TRASA DO 12t SMĚR ZLÍN - OLOMOUC
			OBJÍZDNÁ TRASA DO 12t SMĚR OLOMOUC - ZLÍN
			OBJÍZDNÁ TRASA NAD 12t PO DÁLNICÍCH D1, D46 A D35 (SITUACE NA SAMOSTATNÝCH VÝKRESECH)

POZNÁMKA:
- *Umístění přechodného dopravního značení dle TP č.66 (Zásady pro označování pracovních míst na pozemních komunikacích)*
- *Stávající dopravní značení v rozporu s přechodnou úpravou provozu bude zneplatněno škrtnutím nebo zakryto.*
- *Dopravní značení B28 umístěno 7 dní před zahájením stavby.*

ETAPA 2
SITUACE PŘEROV MĚSTO

ZNAKOM s.r.o. – ZENGROVA 2694/4, 615 00 BRNO, TEL. 602 593 383, ZNAKOM@ZNAKOM.CZ, (PRACOVIŠTĚ: RYBNÍČEK 12, 602 00 BRNO)

Vypracoval: Petr BEDNÁŘ – ml. podpis:	Zodpovědný projektant: Petr BEDNÁŘ – ml. podpis:	Ředitel: Radek SUCHOMEL mob: 602 593 383	ZNAKOM
Technická kontrola: Petr BEDNÁŘ podpis:	Vedoucí projektant: Petr BEDNÁŘ podpis:		ZNAKOM s.r.o., ZENGROVA 2694/4, 615 00 BRNO

Místo: PŘEROV	Číslo zak.: 19Z00188
Silnice: ÚČELOVÁ KOMUNIKACE – UL. POLNÍ	Formát: 594x1500
Staničení úseku: –	Datum: 21.1.2019
Akce: I/55 MÚK S ČD PŘEROV - PŘEDMOSTÍ	Číslo přílohy: 1
Obsah: PŘECHODNÉ DOPRAVNÍ ZNAČENÍ	

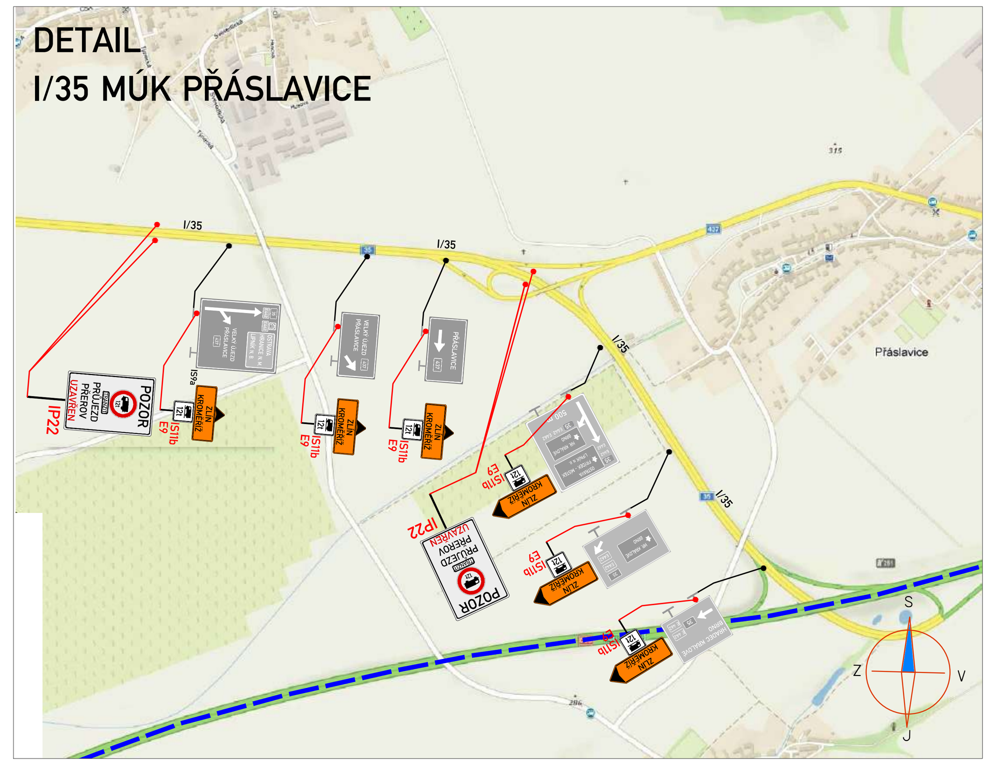

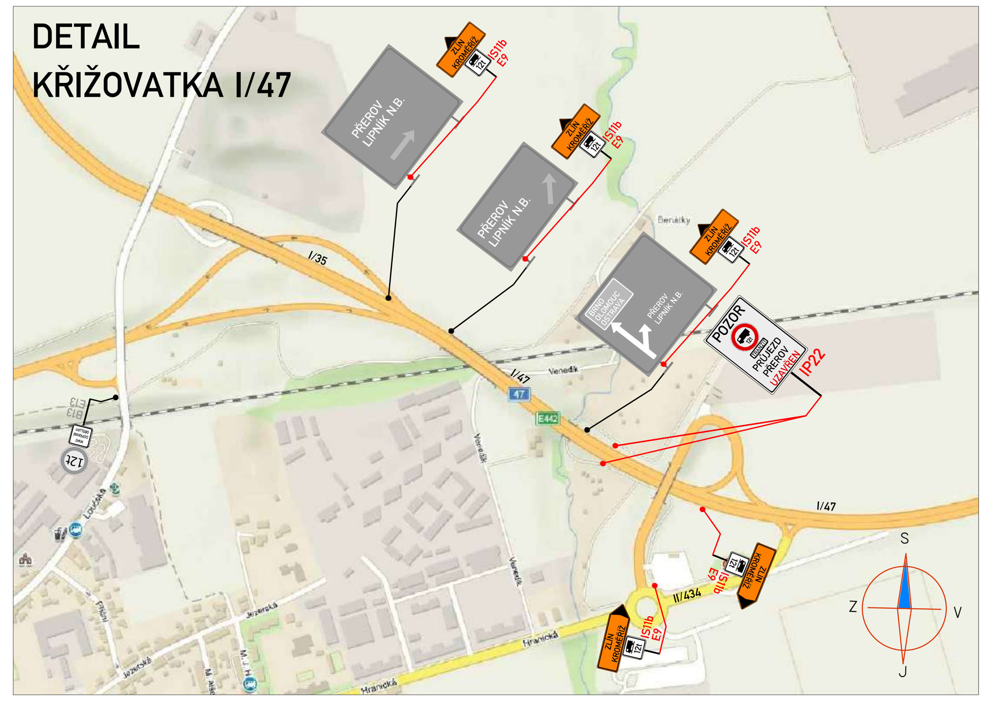

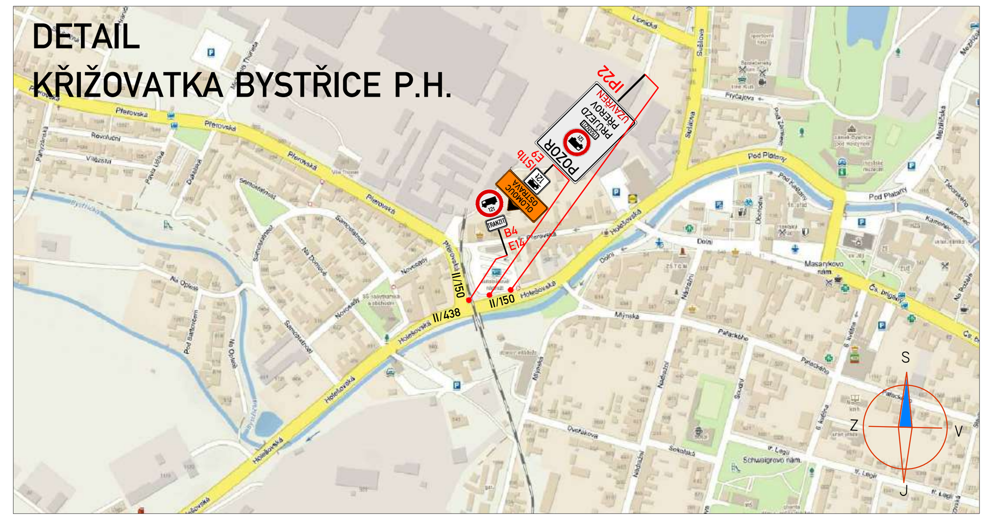

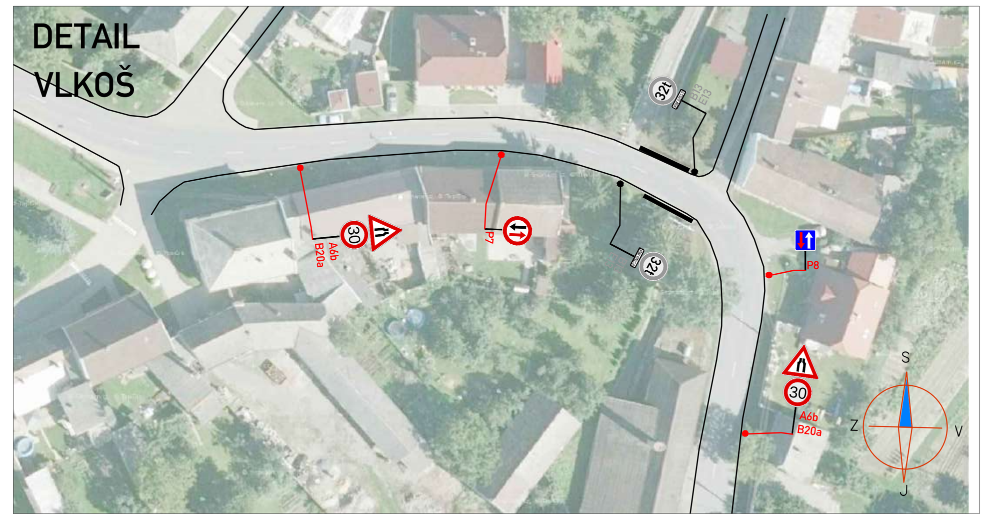

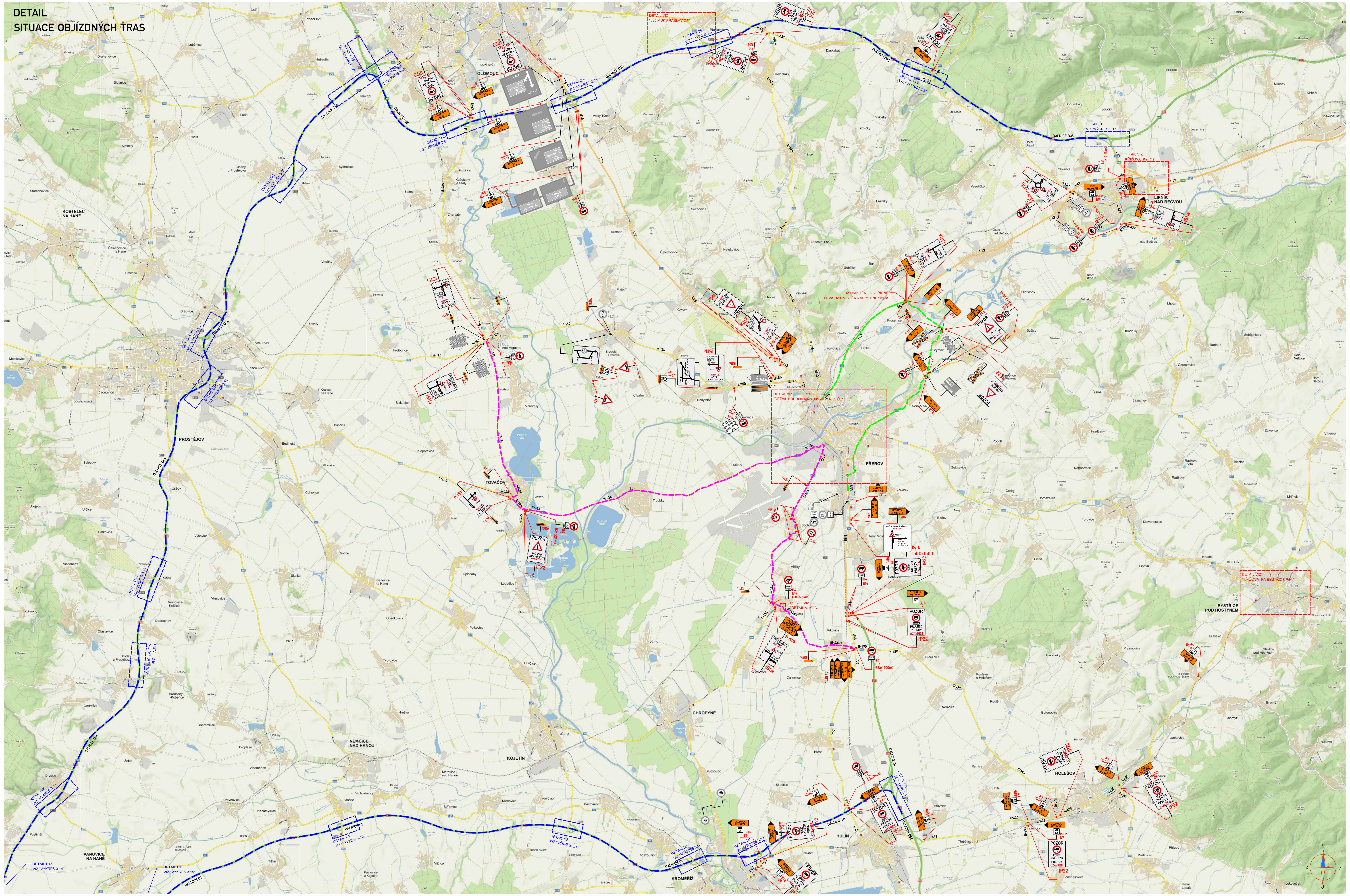

STANOVENO
KUOK 28267/2019
KRAJSKÝ ÚŘAD
OLOMOUCKÉHO KRAJE
ODBOR DOPRAVY A SILNIČNÍHO HOSPODÁŘSTVÍ

LEGENDA:

A15 PŘECHODNÉ DOPRAVNÍ ZNAČENÍ OSAZENO PO CELOU DOBU ETAPY	UZAVŘENÝ ÚSEK
IP4 STÁVAJÍCÍ DOPRAVNÍ ZNAČENÍ	LOKÁLNÍ OBJÍZDNÁ TRASA
IP4 STÁVAJÍCÍ DOPRAVNÍ ZNAČENÍ DOČASNĚ ZRUŠENÉ	OBJÍZDNÁ TRASA DO 12t SMĚR ZLÍN - OLOMOUC
	OBJÍZDNÁ TRASA DO 12t SMĚR OLOMOUC - ZLÍN
	OBJÍZDNÁ TRASA NAD 12t PO DÁLNICÍCH D1, D46 A D35 *(SITUACE NA SAMOSTATNÝCH VÝKRESECH)*

POZNÁMKA:
- *Umístění přechodného dopravního značení dle TP č.66 (Zásady pro označování pracovních míst na pozemních komunikacích)*
- *Stávající dopravní značení v rozporu s přechodnou úpravou provozu bude zneplatněno škrtnutím nebo zakryto.*
- *Dopravní značení B28 umístěno 7 dní před zahájením stavby.*

ETAPA 2
SITUACE OBJÍZDNÝCH TRAS

ZNAKOM s.r.o. – ZENGROVA 2694/4, 615 00 BRNO, TEL. 602 593 383, ZNAKOM@ZNAKOM.CZ, (PRACOVIŠTĚ: RYBNÍČEK 12, 602 00 BRNO)

Vypracoval: Petr BEDNÁŘ – ml. podpis:	Zodpovědný projektant: Petr BEDNÁŘ – ml. podpis:	Ředitel: Radek SUCHOMEL mob: 602 593 383
Technická kontrola: Petr BEDNÁŘ podpis:	Vedoucí projektant: Petr BEDNÁŘ podpis:	

ZNAKOM s.r.o., ZENGROVA 2694/4, 615 00 BRNO

Místo:	PŘEROV	Číslo zak.:	19Z00188
Silnice:	ÚČELOVÁ KOMUNIKACE – UL. POLNÍ	Formát:	594x1300
Staničení úseku: –		Datum:	21.1.2019
Akce:	I/55 MÚK S ČD PŘEROV - PŘEDMOSTÍ	Číslo přílohy:	2
Obsah:	PŘECHODNÉ DOPRAVNÍ ZNAČENÍ		