ETAPA 1.2 - PRAVÝ JÍZDNÍ PRUH - DETAIL PRACOVNÍHO MÍSTA

- silnice I/47, úsek km 42,810 - 44,020
- pokládka nových asfaltových vrstev
- délka pracovního místa na silnici I/47 max. 1250 m
- délka úseku s režimem vedení dopravy 1+1 cca 1100 m
- délka úseku, ve kterém budou vozidla zastavována proškolenými osobami cca 150 m
- mimo pracovní dobu stavby a mimo dopravní špičku budou proškolené osoby nahrazeny světelným signalizačním zařízením

SCHÉMA VYFRÉZOVANÉHO ÚSEKU

- vyfrézovaný úsek silnice I/47, km 42,709 - 44,860
- délka vyfrézovaného úseku 2151 m
- nebezpečná místa na vyfrézovaném úseku (uliční vpusti, obruby v místech zálivů, atd...) budou označena reflexní barvou (nástřik sprejem) a dopravním zařízením Z4
- hrany po odfrézování budou zabezpečený žlutou páskou a dopravním značením IP2

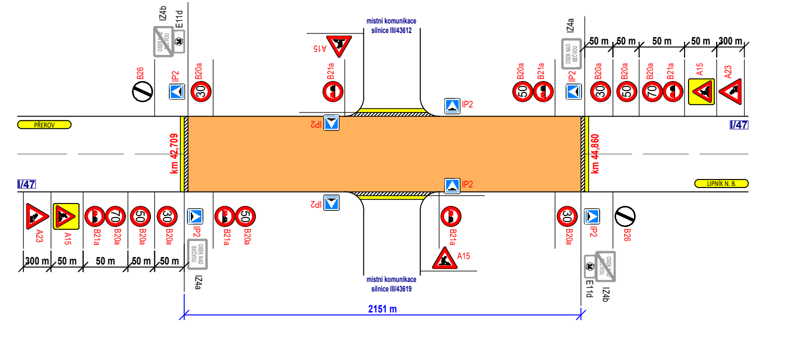

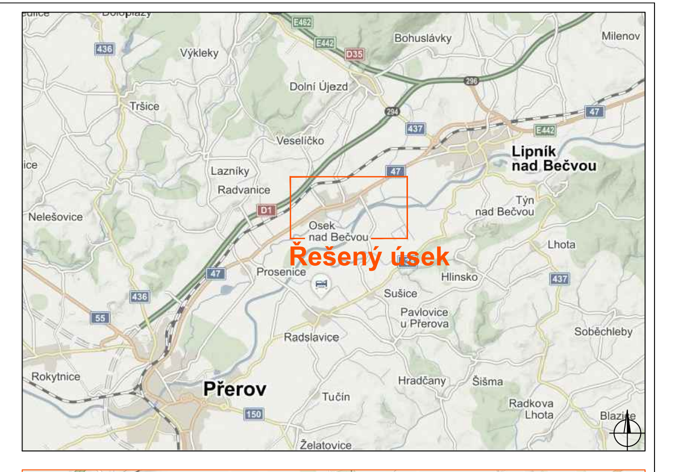

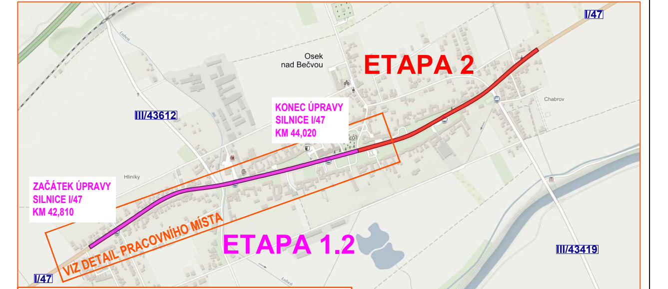

DETAIL ŘEŠENÉHO ÚSEKU

VIZ SCHÉMA "SCHÉMA VYFRÉZOVANÉHO ÚSEKU"

STANOVENO
KUOK 97686/2020
KRAJSKÝ ÚŘAD OLOMOUCKÉHO KRAJE
ODBOR DOPRAVY A SILNIČNÍHO HOSPODÁŘSTVÍ

Legenda:

- pracovní místo - ETAPA 1.2
- ETAPA 2
- vyfrézovaný úsek
- P2 - navržené přechodné svislé dopravní značení
- P2 - stávající svislé dopravní značení
- P2 - zrušené stávající svislé dopravní značení
- proškolená osoba zastavující vozidla

Souhlasíme s přechodnou úpravou provozu a uzavírkou pozemní komunikace.
V souladu s ustanovením § 36 odst. 3 zák. č. 500/2004 Sb. Správního řádu se vzdáváme práva vyjádřit se k podkladům rozhodnutí.

Dopravní značení, které bude v rozporu s přechodným dopravním značením bude dočasně zakryto.
Přechodné dopravní značení (dále PDZ) na silnicích I. třídy bude provedeno v základní velikosti folii tř. 2 (příp. tř. 3) a na pozemních komunikacích nižších tříd bude PDZ provedeno v základní velikosti folii tř. 1. PDZ bude osazeno dle TP 66.

VYPRACOVAL	ZIMÁK	
KONTROLOVAL	JANATA	
INVESTOR	ŘSD ČR, p.o.	
ZHOTOVITEL	JANKOSTAV s.r.o.	
STAVBA	SILNICE I/47 OSEK - PRŮTAH	
VÝKRES 2280 x 297	DOPRAVNĚ INŽENÝRSKÁ OPATŘENÍ ETAPA 1.2 - PRAVÝ JÍZDNÍ PRUH	
PŘECHODNÁ ÚPRAVA PROVOZU		
DATUM	7. 9. 2020	
NAŠE ZN.	ZK-20-0806	

NVB LINE
NVB LINE s.r.o.
Cukrovar 716
768 21 Kvasice
www.nvbline.cz
zimak@nvbline.cz
tel.:770 187 111