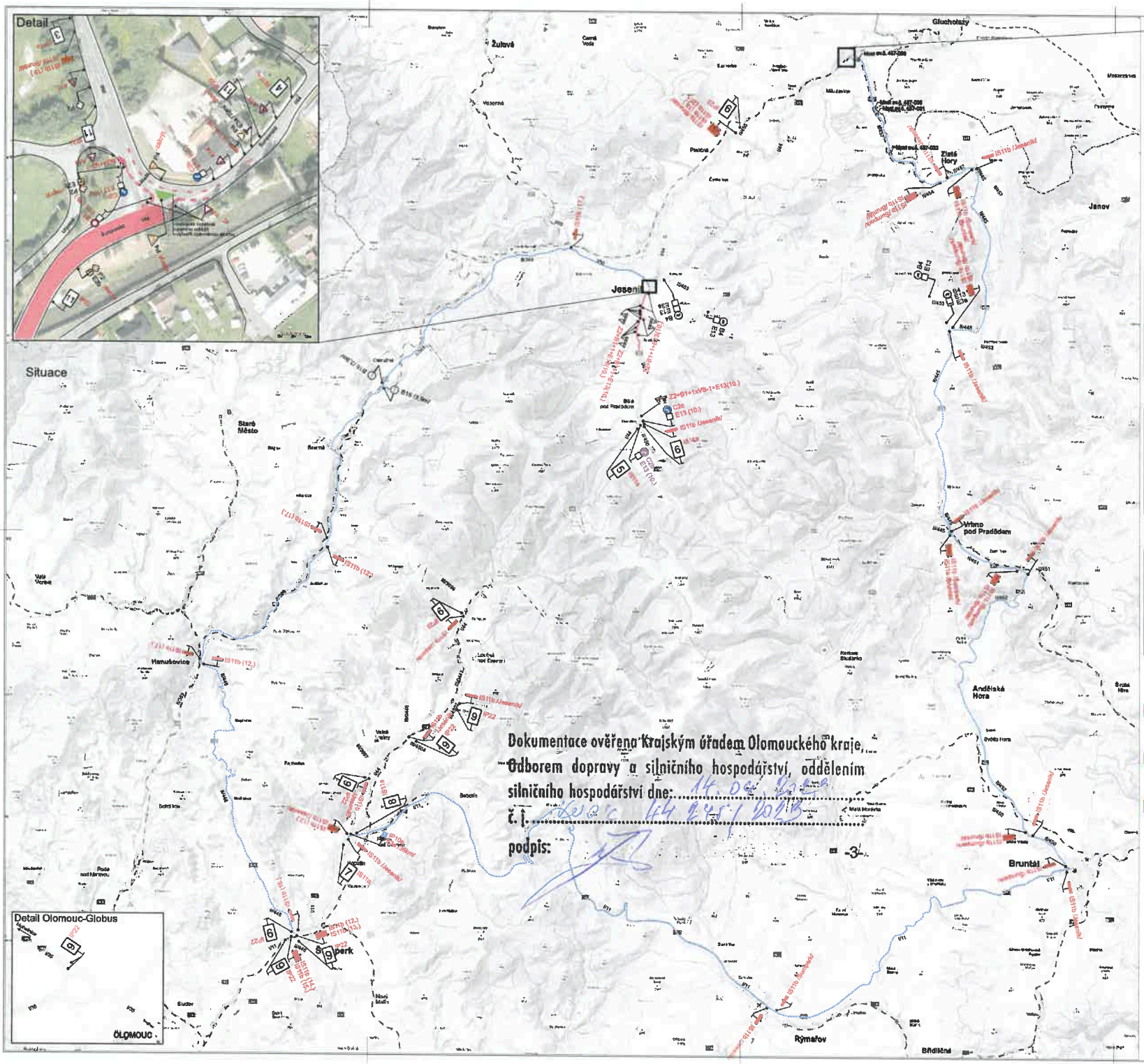

Dokumentace ověřena Krajským úřadem Olomouckého kraje, Odborem dopravy a silničního hospodářství, oddělením silničního hospodářství dne: 14. 04. 2023

č. j. KUOK 44 245 / 2023

podpis:

-3-

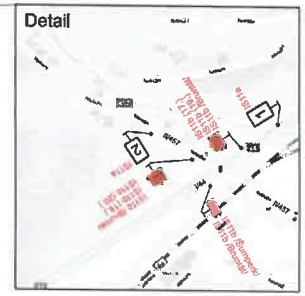

Specifikace IS11a a IP22

Datum: 14. dubna 2023

Č.j.: KRPM-47709-2/ČJ-2023-1400DP

SOUHLASÍ změna 1

Schéma v místě zastávky

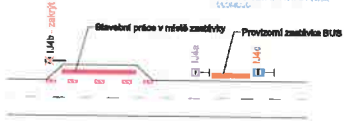

Legenda:

- Opravovaný úsek
- Objízdná trasa
- P4 Trvalé dopravní značení
- P4 Přechodné dopravní značení

Trvalé dopravní značení, které je v rozporu s přechodným dopravním značením bude zakryto.

Vypracovat: Ing. Jiří Bluma	Datum: 14.4.2023	SEKNE, spol. s r.o. Hamerská 12, 772 00 Olomouc DIČ: CZ62363701 tel./fax: 585 311 867
Název akce: I/44 Adolfovice - Bukovice		
Název objektu: Přechodné dopravní značení		
Příloha: Úplná uzavírka sil. I/44	Formát: 8xA4	Č. výkresu: 2