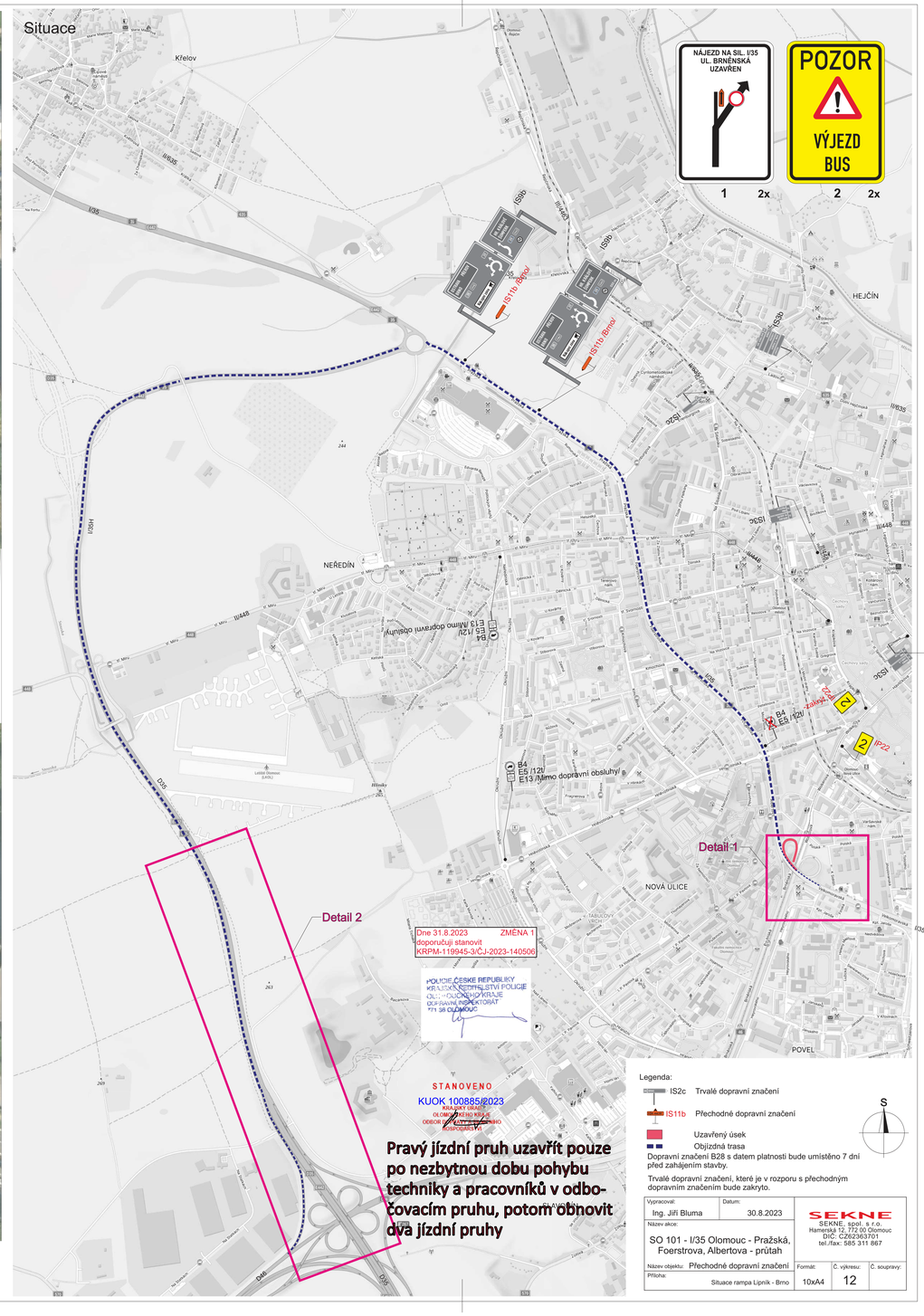

Legenda:

- IS2c Trvalé dopravní značení
- IS11b Přechodné dopravní značení
- Uzavřený úsek
- Objízdná trasa

Dopravní značení B28 s datem platnosti bude umístěno 7 dní před zahájením stavby.

Trvalé dopravní značení, které je v rozporu s přechodným dopravním značením bude zakryto.

Vypracoval: Ing. Jiří Bluma	Datum: 30.8.2023	SEKNE SEKNE, spol. s r.o. Hamerská 12, 772 00 Olomouc DIČ: CZ62363701 tel./fax: 585 311 867
Název akce: SO 101 - I/35 Olomouc - Pražská, Foerstrova, Albertova - průtah		
Název objektu: Přechodné dopravní značení	Formát: 10xA4	C. výkresu: 12 / C. soupravy:
Příloha: Situace rampa Lipník - Brno		