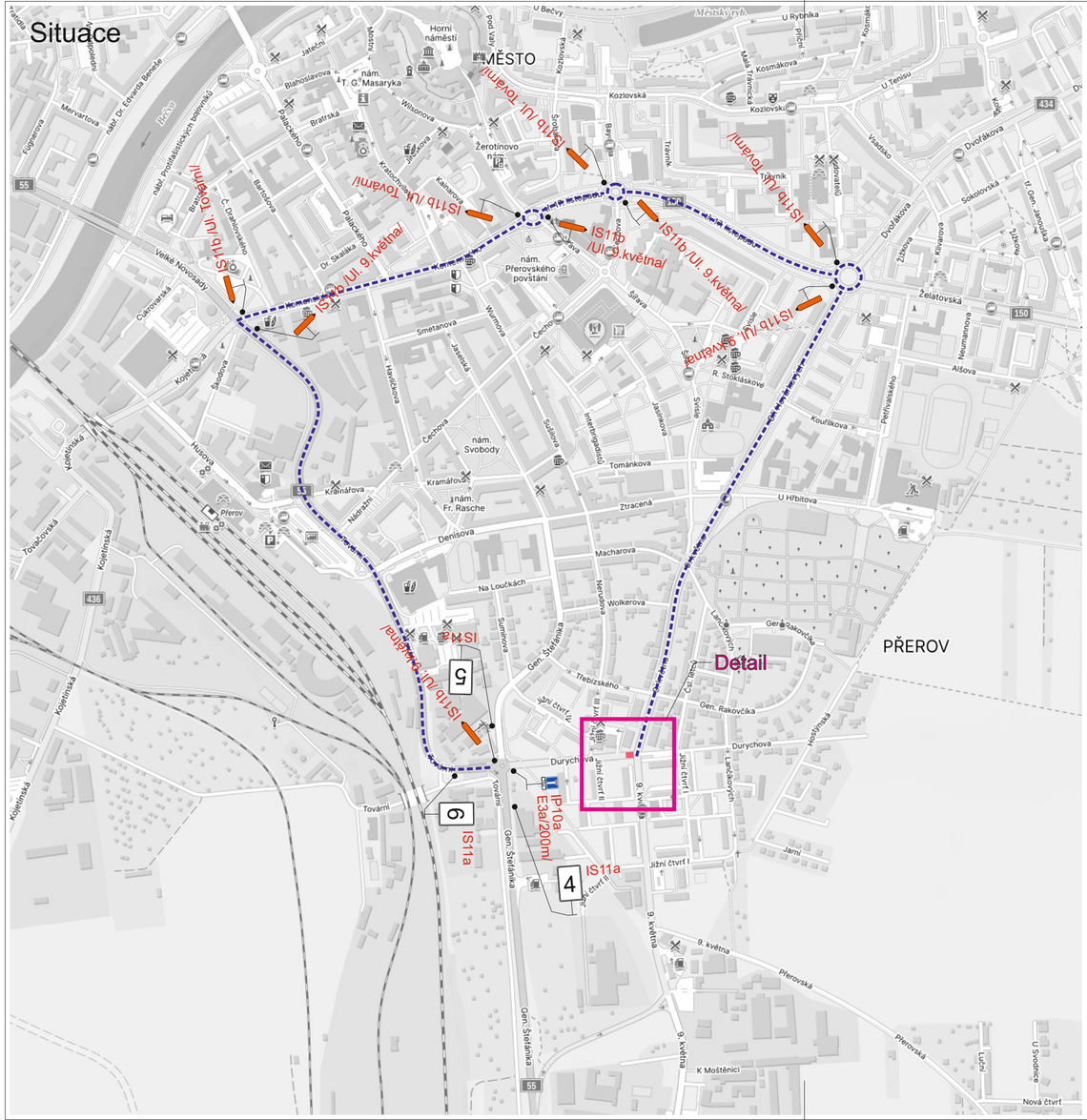

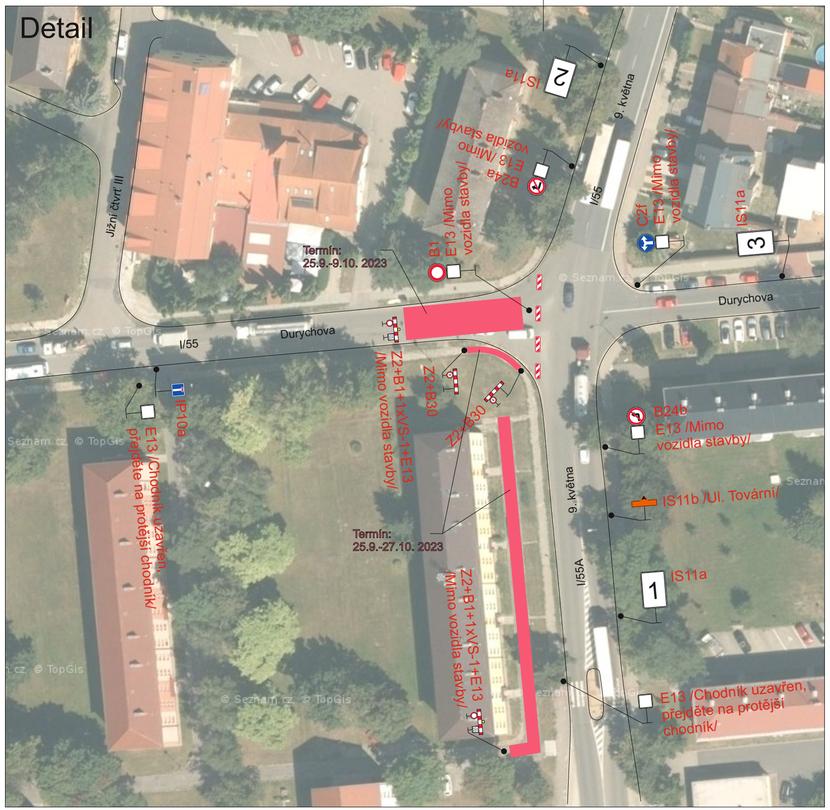

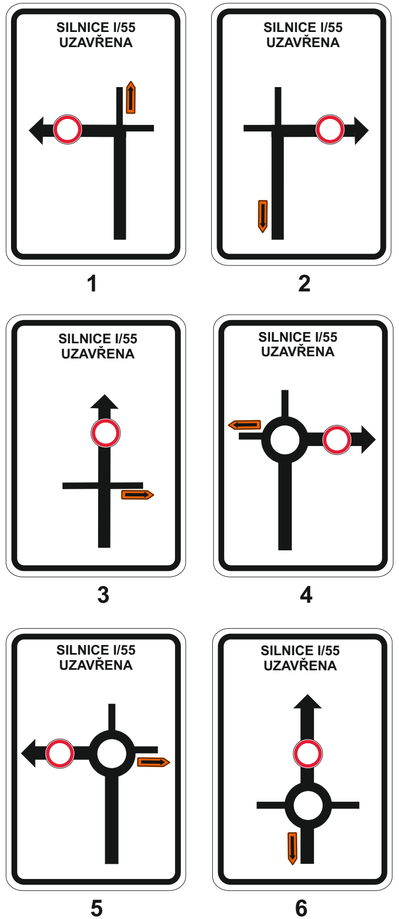

STANOVENO

KUOK 101275/2023

KRAJSKÝ ÚŘAD OLOMOUCKÉHO KRAJE
ODBOR DOPRAVY A SILNIČNÍHO HOSPODÁŘSTVÍ

Legenda:

- Uzavřený úsek
- Objízdná trasa

Trvalé dopravní značení, které je v rozporu s přechodným dopravním značením bude zakryto.

Poznámka:

Přístup k nemovitostem bude zajištěn pomocí provizorních lávek..

S

Vypracoval: Ing. Jiří Bluma	Datum: 23.8.2023	SEKNE, spol. s r.o. Hamerská 12, 772 00 Olomouc DIČ: CZ62363701 tel./fax: 585 311 867
Název akce: Přerov Jižní čtvrť I. a Jižní čtvrť II. oprava kanalizačních stok		
Název objektu: Přechodné dopravní značení	Formát: 3xA4	Č. výkresu: 1 / Č. soupravy:
Příloha: Úplná uzavírka sil. I/55		