2.

Situace

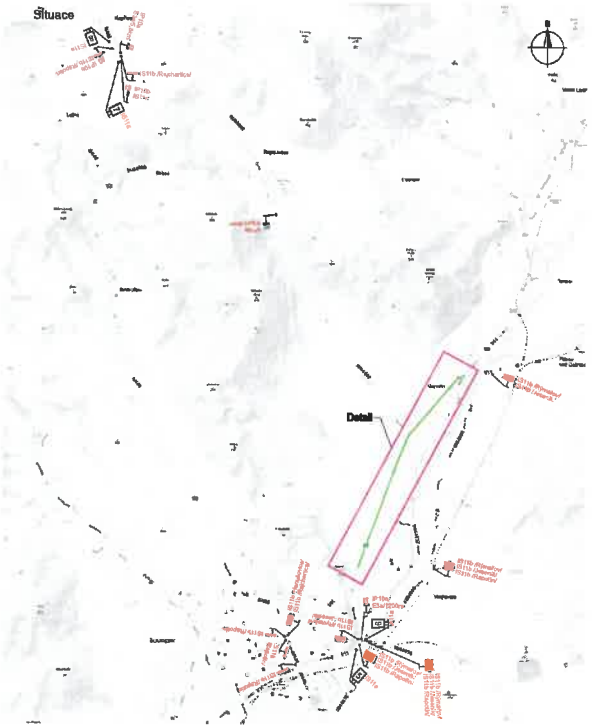

Detail

Specifikace IS11a

Uzavřený úsek

Vypracoval: Ing. Jiří Blume	Datum: 11.2.2020
IT1 Rapotín	SEKNE
Přechodné dopravní značení	