PRACOVNÍ MÍSTO - M. KNIHOVNY VČETNĚ ZELENĚ

- výjezd a příjezd vozidel stavby k řešenému místu
- na cyklostezce budou provizorně položeny betonové panely
- vyklízecí dopravní značení bude osazeno týden před zahájením stavebních prací
- v zimním období bude situace odpovídat navrženému DIO

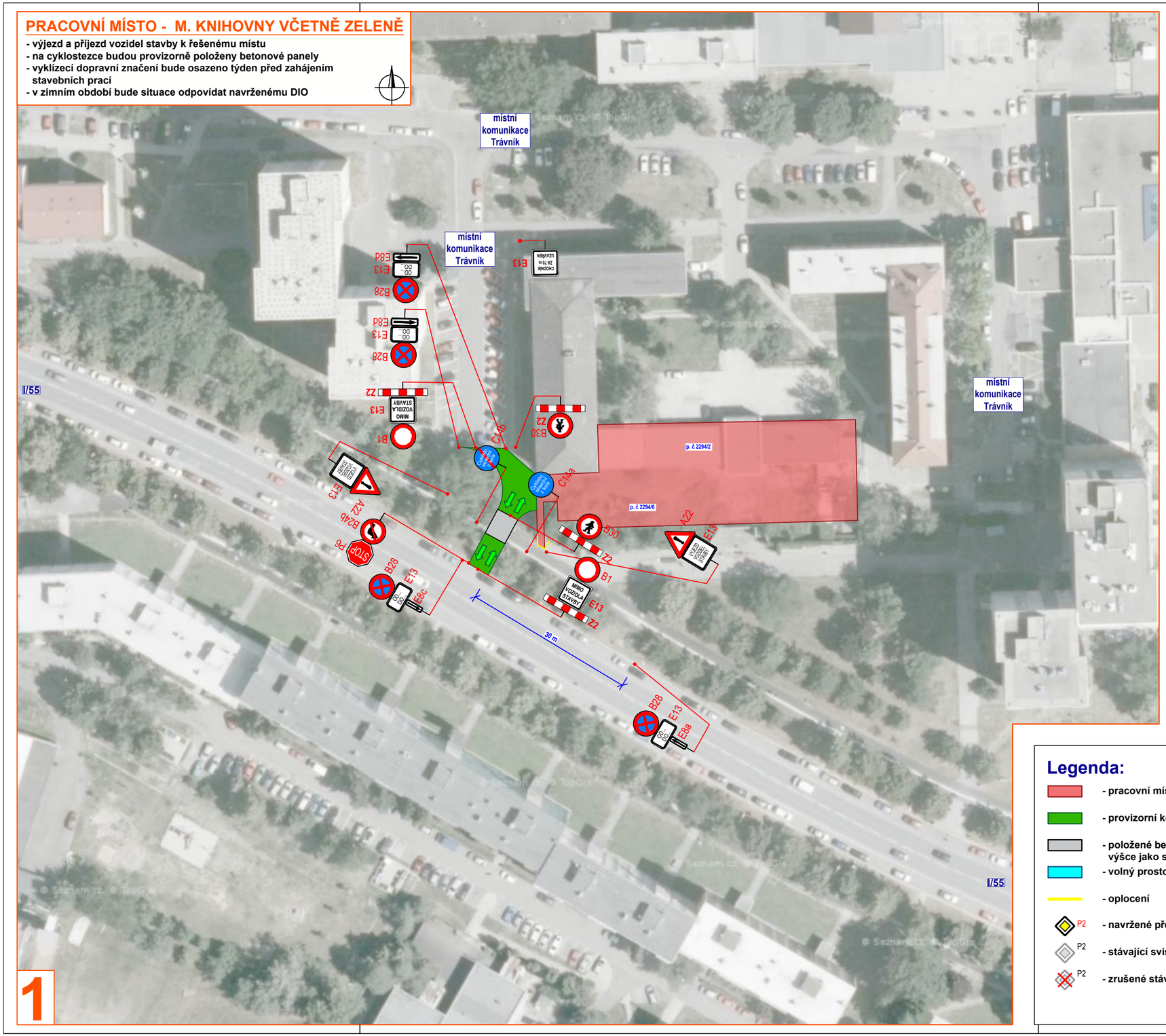

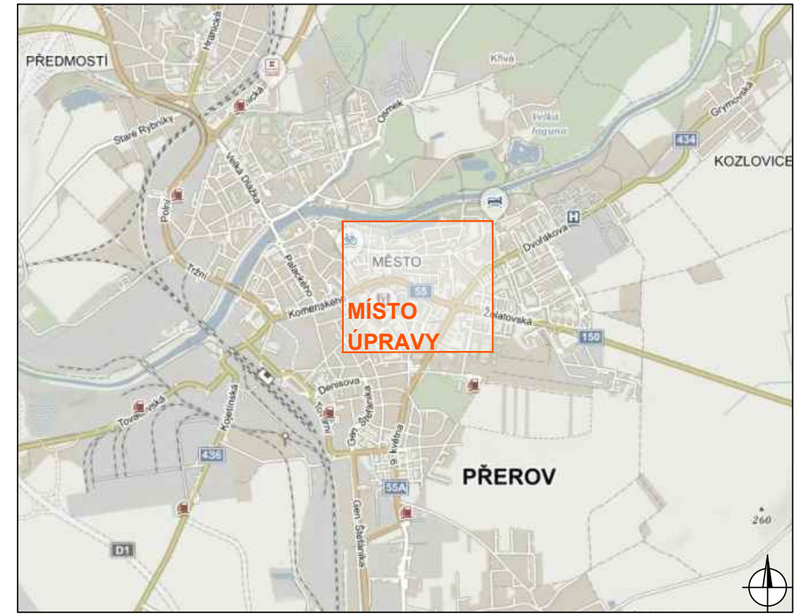

DETAIL MÍSTA ÚPRAVY

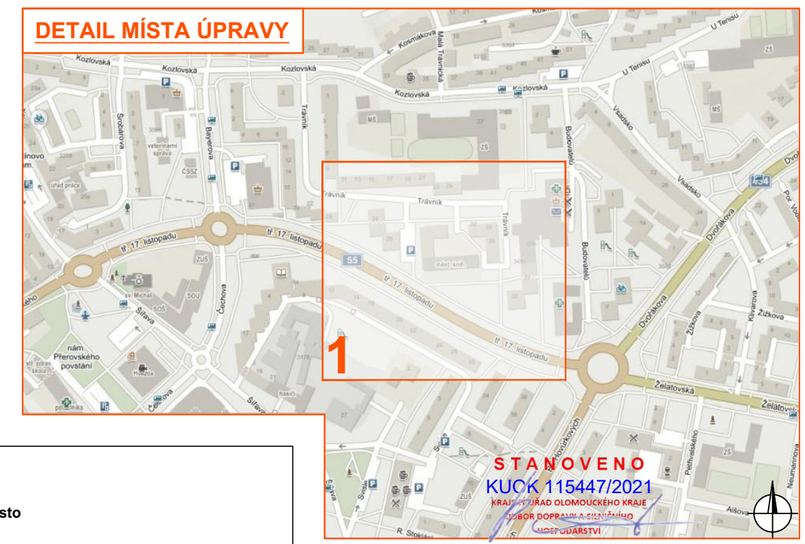

STANOVENO
KUCK 115447/2021
KRAJSKÝ ÚŘAD OLOMOUCKÉHO KRAJE
ODBOR DOPRAVY A SILNIČNÍHO HOSPODÁŘSTVÍ

Legenda:

- pracovní místo
- provizorní komunikace
- položené betonové panely (budou položeny ve stejné výšce jako stávající asfalt navazující cyklostezky)
- volný prostor (místo výjezdu vozidel stavby)
- oplocení
- P2 - navržené přechodné svislé dopravní značení
- P2 - stávající svislé dopravní značení
- P2 - zrušené stávající svislé dopravní značení

Souhlasíme s přechodnou úpravou provozu, uzavírkou, objízdnou trasou pro cyklisty a obchozí trasou. V souladu s ustanovením § 36 odst. 3 zák. č. 500/2004 Sb. Správního řádu se vzdáváme práva vyjádřit se k podkladům rozhodnutí.

Dopravní značení, které bude v rozporu s přechodným dopravním značením bude dočasně zneplatněno.

VYPRACOVAL	VAŠUT	
KONTROLOVAL	JANATA	
INVESTOR	STATUTÁRNÍ MĚSTO PŘEROV	
ZHOTOVITEL	PSG CONSTRUCTION a.s.	
STAVBA	PŘIPOJENÍ SOUSEDNÍ NEMOVITOSTI K SIL. I/55 TŘ. 17. LIST. V PŘEROVE	
VÝKRES 487x297	DOPRAVNĚ INŽENÝRSKÁ OPATŘENÍ - VÝJEZD VOZIDEL STAVBY	DATUM: 3. 11. 2021
PŘECHODNÁ ÚPRAVA PROVOZU		NAŠE ZN.: ZK-21-1504

NVB LINE
NVB LINE s.r.o.
Cukrovar 716
768 21 Kvasice
www.nvbline.cz
vasut@nvbline.cz
tel.:775 414 531