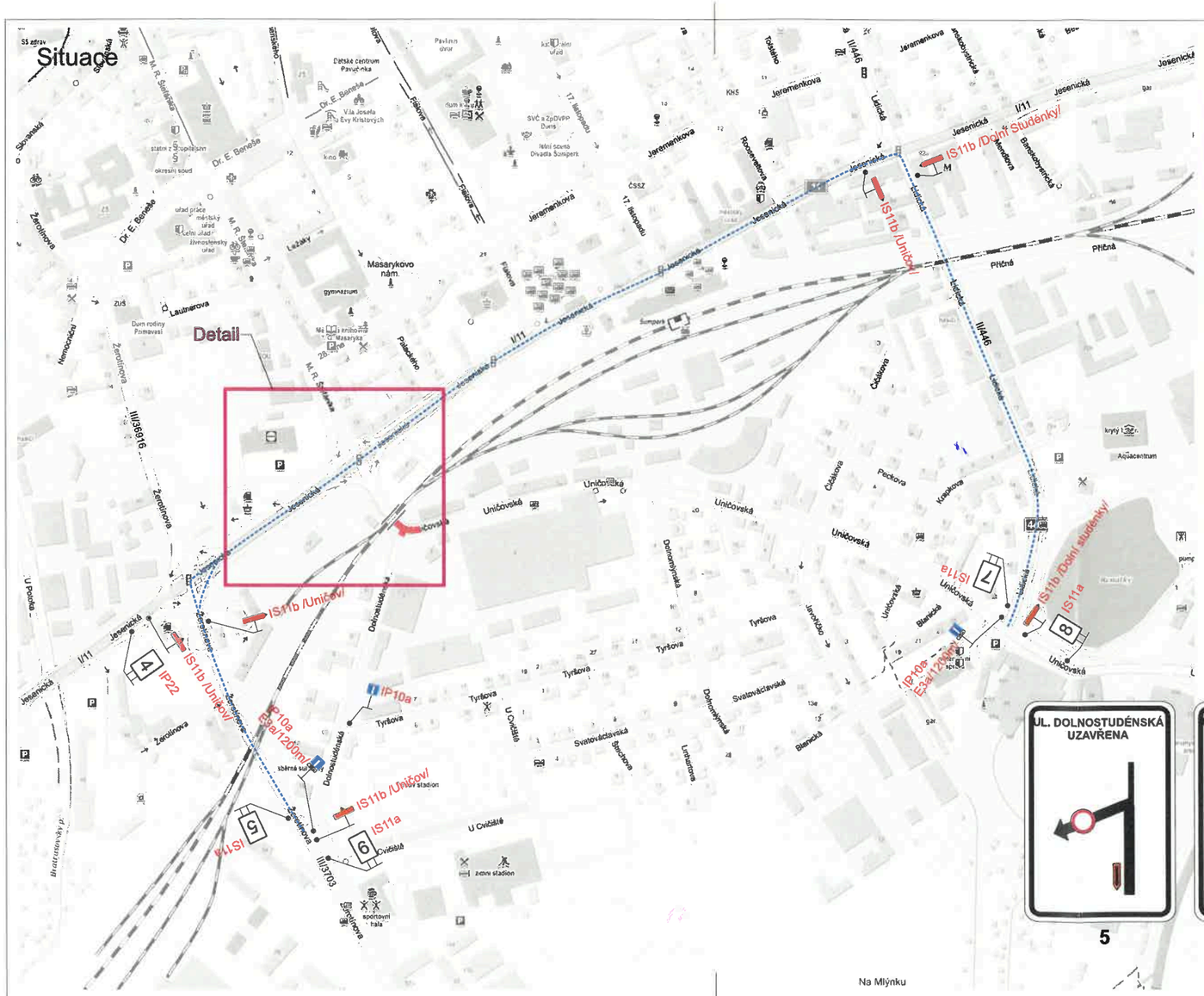

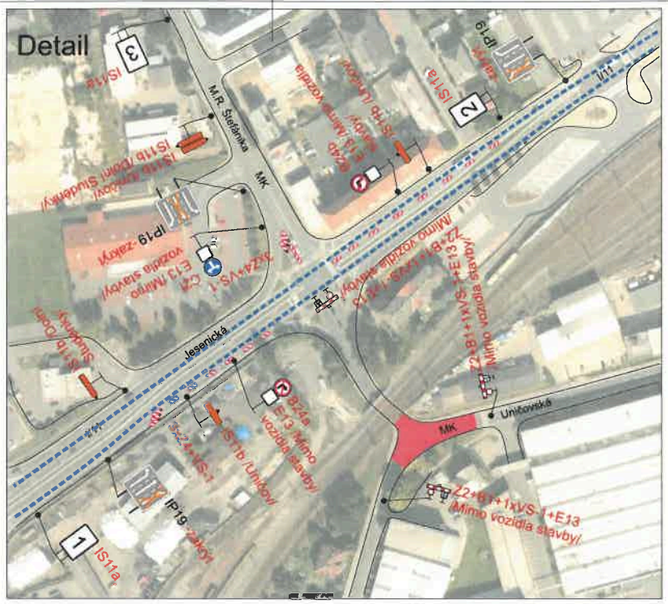

STANOVENO
KUOK 102554/2022
ZNAČKA
03.-10-2022
DATUM
KRAJSKÝ ÚŘAD
OLOMOUCKÉHO KRAJE
ODBOR DOPRAVY A SILNIČNÍHO HOSPODÁŘSTVÍ
PODPIS

Legenda:
- Opravovaný úsek
- Objízdná trasa

Trvalé dopravní značení, které je v rozporu s přechodným dopravním značením bude zakryto.

SSZ na křižovatce ul. Jesenická x M.R.Štefánika x Uničovská bude v provozu.

Vypracoval: Ing. Jiří Bluma	Datum: 14.6.2022	SEKNE, spol. s r.o. Hamerská 12, 772 00 Olomouc DIČ: CZ62363701 tel./fax: 585 311 867
Název akce: Šumperk, ul. Uničovská, viadukt		
Název objektu: Přechodné dopravní značení	Formát: 2xA4	Č. výkresu: 1 / Č. soupravy:
Příloha: Úplná uzavírka MK ul. Uničovská		