

Částečná uzavírka sil. I/11 v obci Klášterec.

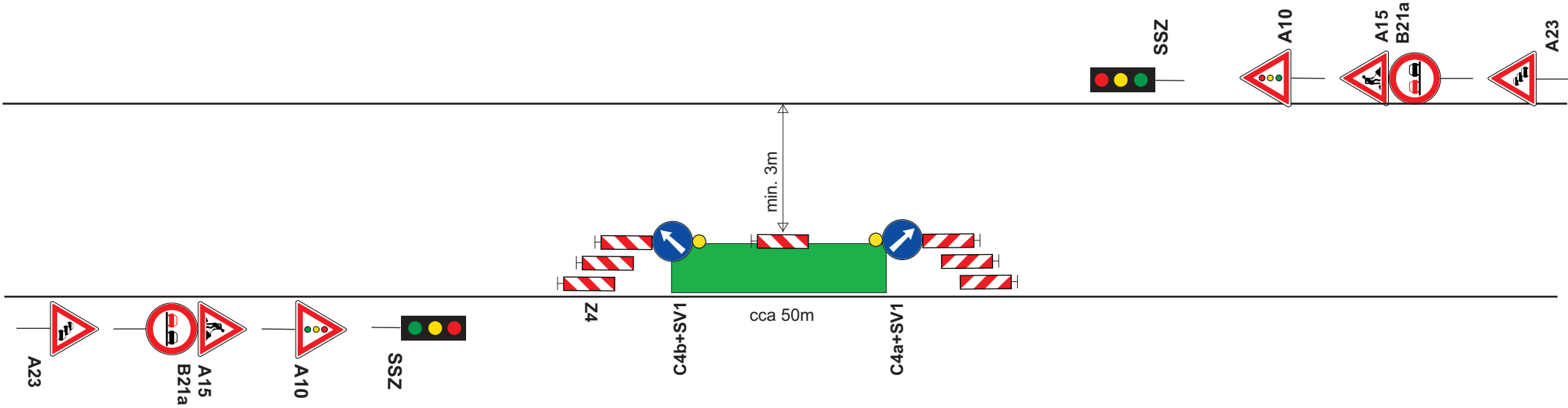
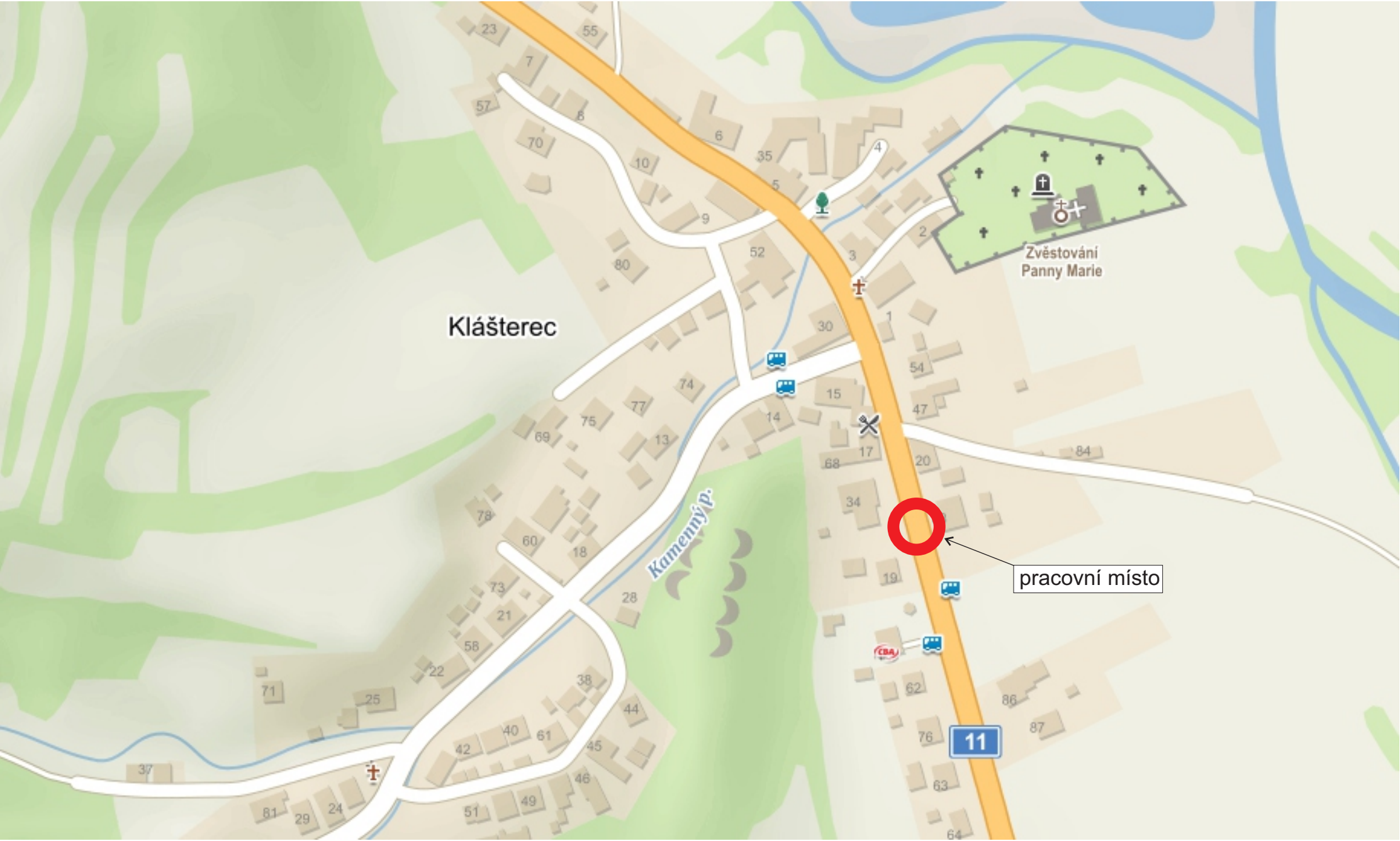

STANOVENO
KUOK 120954/2023

KRAJSKÝ ÚŘAD OLOMOUCKÉHO KRAJE
ODBOR DOPRAVY A SILNIČNÍHO
HOSPODÁŘSTVÍ

Vypracoval: Veiser Lukáš
Datum: 24.10.2023
Částečná uzavírka sil. I/11 v obci Klášterec.

Adresa provozovny: Pavelkova 2 Olomouc 772 00

Elektronická pečť - 31.10.2023
Certifikát autora podpisu :
Jméno : Olomoucký kraj
Vydal : PostSignum Qualified CA 4

Fo pracovní době bude zábor stažen ke krajnici a semaforey otočeny mimo komunikaci.